

№

Федеральное государственное унитарное предприятие
"Российский государственный центр инвентаризации и учета объектов недвижимости -
Федеральное БТИ"

Отделение №5
филиала ФГУП "Ростехинвентаризация - Федеральное БТИ" по Приморскому краю

ТЕХНИЧЕСКИЙ ПАСПОРТ

на _____ **нежилое здание** _____
(вид объекта учета)
_____ **школа** _____
(наименование объекта учета)

Адрес (местоположение) объекта учета:

Субъект Российской Федерации	Приморский край	
Район	Ольгинский муниципальный район	
Муниципальное образование	тип	Сельское поселение
	наименование	Всёлюяровское
Населенный пункт	тип	село
	наименование	Всеселье Яр
Улица (проспект, переулок и т.д.)	тип	улица
	наименование	Тракторная
Номер дома	41 А	
Номер корпуса		
Номер строения		
Литера	А,А1	
Иное описание местоположения		

Сведения о ранее произведенной постановке на технический учет в ОТИ

Инвентарный номер	
Кадастровый номер	

Наименование учетного органа	
Инвентарный номер	05:228:002:000019430
Кадастровый номер	
Дата внесения сведений в ЕГРОКС	28.09.2011



Паспорт составлен по состоянию на 26 августа 2011 г.

Руководитель (уполномоченное лицо) ОТИ

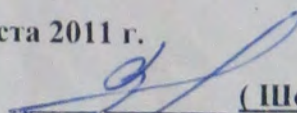
(подпись)

(Шолленберг В.Ф.)
(Фамилия И.О.)



2500 001 123 05/04/2016

05/04/2016

Сведения о принадлежности

№ п.п.	Субъект права: для граждан - фамилия, имя, отчество, паспорт ; для юридических лиц - по Уставу	Документы подтверждающие право собственности, владения, пользования.	Доля (часть, литера)
1	2	3	4
1	Администрация Ольгинского муниципального района Приморского края	Выписка из реестра муниципальной собственности Ольгинского муниципального района	1

Экспликация земельного участка (в кв. м.)

Площадь участка				Незастроенная площадь										
По документам	По фактическому пользованию	В том числе		Твердые покрытия			Грунт			Под зелеными насаждениями				
		Застроенная	Незастроен- ная	Проезда	Тротуара	Прочие				Придомовый сквер	Газон с деревьями			
1	2	3	4	5	6	7	8	9	10	11	12	13	14	15
		2303,9												

Благоустройство полезной площади (кв.м.)

Водо- провод	Канализа- ция	Отопление				Ванны и души			Горячее водоснаб.		Газо- снабжение		Мусоропровод	Лифт	Электро- плиты		Напряжение эл. сети, В		
1	2	3	4	5	6	7	8	9	10	11	12	13	14	15	16	17	18	19	20
1905,7	1905,7		1905,7														1905,7		



Общие сведения

05/04/2016

1964
 Год последнего капитального ремонта _____
 Переоборудовано в _____
 Число этажей _____ 1
 Строительный объем, куб. _____ 5936
 Площадь здания, кв. _____ 1905,7
 Назначение _____ Нежилое
 Использование _____ по назначению

Исчисление площадей и объемов здания и его частей

Литера	Наименование строений	Формулы подсчета площадей по наружному обмеру	Площадь (кв. м.)	Высота (м.)	Объем (м.)	Площадь застройки (кв. м.)	Отапливаемый объем (куб. м.)
1	2	3	4	5	6	7	8
<i>Дом нежилой</i>							
A	Этаж 1	$16,98*9,0+16,2*26+16,2*(25,9-9,0)+6,24*6,0+55,1*(28,16+9,0-25,9)$	1505,7	3,94	5936	1505,7	
Итого:			1505,7		5936	1505,7	
<i>Основная пристройка</i>							
A1	Этаж 1	$12,70*30,52$	387,6	3,30	1279	387,6	
A1	Этаж 2	$30,52*12,7$	387,6	3,45	1337		
Итого:			775,2		2616	387,6	
a	Тамбур	$2,90*1,60$	4,6			4,6	
a1	Тамбур	$2,73*1,50$	4,1			4,1	
a2	Тамбур	$2,85*1,61$	4,6			4,6	
a3	Тамбур	$2,98*1,50$	4,5			4,5	
a4	Тамбур	$2,90*1,78$	5,2			5,2	
Итого:			23,0			23,0	
Всего:			2303,9		8552	1916,3	

Техническое описание здания или его основной пристройки.

05/04/2016

Год постройки 1964

Число этажей 1

Группа капитальности III

Вид внутренней отделки Высококачественная

№ п.	Наименование конструктивных элементов	Описание элементов (материал, конструкция или система, отделка и прочее)	
1	2	3	
1	Фундамент	Бетонный, ленточный, сборный	
2	Наружные и внутренние капитальные стены	Кирпичные	
3	Перегородки	Кирпичные	
8	Перекрытия	Чердачные	Деревянные, утепленные
		Междуэтажные	
		Подвальные	
	Крыша	Чердачная, Дерево, Асбоцементная шиферные листы	
	Полы	Деревянные дощатые, по лагам на кирпичных столбах	
5,7	Проемы	Окна	Двойные створные раздельные, Деревянные
		Двери	Филенчатые, Деревянные
7,6	Отделка	Внутренняя	Штукатурка цементно-известковая качественная
		Наружная	Оштукатуривание с побелкой
7,6 4,6 4,1 4,6 4,5 2,2 1,0 6,3	Электро и сантехническое устройства	Отопление	Автономное от котельной
		Электричество	Скрытая проводка
		Водопровод	От местного источника
		Канализация	Местная
		Горячее водоснабжение	От местных водонагревателей
		Ванны	
		Газоснабжение	
		Напольные электроплиты	Четырехконфорочные
		Телефон	Имеются телефоны
		Радио	
		Телевидение	Спутниковое
		Сигнализация	Сигнализация пожарная
		Мусоропровод	
		Лифт	
Вентиляция	Естественная		
10	Прочие работы	Крыльца бетонные	

Физический износ здания в % 56



Техническое описание здания или его основной пристройки.

9102/40/50

Группа капитальности

1

Вид внутренней отделки

Повышенная

А1

Год постройки

1983

Число этажей

2

№ п.п.	Наименование конструктивных элементов	Описание элементов (материал, конструкция или система, отделка и прочее)	
1	2	3	
1	Фундамент	Железобетонный, ленточный, сборный	
2	Наружные и внутренние капитальные стены	Кирпичные	
3	Перегородки	Кирпичные	
4	Перекрытия	Чердачные	Железобетонные, сборные
		Междуэтажные	Железобетонные, сборные
5	Крыша	Чердачная, Дерево, Асбоцементная шиферные листы	
		Деревянные дощатые, по деревянным лагам	
7	Проемы	Двери	Двойные створные раздельные, Деревянные Филегчатые, Деревянные
		Внутренняя	Штукатурка цементно-известковая качественная
9	Отделка	Наружная	Оштукатуривание с побелкой
		Отопление	Автономное от котельной
		Электричество	Скрытая проводка
		Водопровод	От местного источника
		Канализация	Местная
		Горячее водоснабжение	
		Ванны	
		Газоснабжение	
		Напольные электроплиты	
		Телефон	Имеются телефоны
Радио			
10	Прочие работы	Телевидение	Слушковое
		Сигнализация	Сигнализация пожарная
		Мусоропровод	
		Лифт	
	Вентиляция	Естественная	
		Дешницы железобетонные	

Физический износ здания в % 37

60102/40/50

исание пристроек и других частей здания

Тамбур
Литер а

№ п.п Наименование конструктивных элементов	Число этажей Физический износ в %
1	1
2	55
3	
4	
5	
6	
7	
8	
9	

Тамбур
Литер а1

1 Наименование конструктивных элементов	Число этажей Физический износ в %
2	1 55
3	
4	
5	
6	
7	
8	
9	

9102/140/50

Тамбур

Тимер а2

№ п.п	Наименование конструктивных элементов	Число этажей Физический износ в %	1 55
1	2	3	
1	Фундаменты	Бетобетонный, лепточный	
2	Стены и перегородки	Кирпичные	
3	Перекрытия	Деревянные	
4	Крыша	Стропильная, Дерево, Асбоцементная шиферные листы	
5	Полы	Бетонные	
6	Проемы	Двери - Простые, Деревянные	
7	Отделка	Внутренняя - Шпакатурка цементно-азбестиковая простая	
8	Электроосвещение	Открытая проводка	
9	Прочие работы	Крыльца бетонные	

Тамбур

Тимер а3

№ п.п	Наименование конструктивных элементов	Число этажей Физический износ в %	1 55
1	2	3	
1	Фундаменты	Бетобетонный, лепточный	
2	Стены и перегородки	Кирпичные	
3	Перекрытия	Деревянные	
4	Крыша	Стропильная, Дерево, Асбоцементная шиферные листы	
5	Полы	Бетонные	
6	Проемы	Двери - Простые, Деревянные	
7	Отделка	Внутренняя - Шпакатурка цементно-азбестиковая простая	
8	Электроосвещение	Открытая проводка	
9	Прочие работы	Крыльца бетонные	

Н
констру

Фундаменты
Стены и п
Перекрыт
Крыша
Полы
Проемы
Отделка
Электроос
Прочие р

КОНСТ

Фундаме
Стены и
Перекры
Крыша
Полы
Проемы
Отделка
Электро
Прочие

8
05102/40/50

Тамбур
Диаметр 44

№ п.п	Наименование конструктивных элементов	Число этажей Физический износ в %
1	2	3
1	Фундаменты	Бумобетонный, ленточный
2	Стены и перегородки	Кирпичные
3	Перекрытия	Деревянные
4	Крыша	Стропильная, Дерево, Асбоцементная шиферные листы
5	Полы	Бетонные
	Проемы	Двери - Простые, Деревянные
	Отделка	Внутренняя - Шпаклевка цементно-известковая простая
	Электроосвещение	Открытая проводка
	Прочие работы	Крыльцо бетонные

Техническое описание служебных построек

Котельная	
Диаметр Г	
Наименование конструктивных элементов	Число этажей Длина (м.) Ширина (м.) Высота (м.) Площадь (кв.м.) Объем (куб.м.) Физический износ в %
2	3
Фундаменты	Бумобетонный, ленточный
Стены и перегородки	Кирпичные
Перекрытия	Железобетонные
Крыша	Совмещенная, Бетон, Мягкая кровля
Полы	Бетонные
Проемы	Окна - Одинарные створные, Деревянные Двери - Простые, Деревянные
Отделка	Внутренняя - Шпаклевка цементно-известковая простая Наружная - Оштукатуривание с набелкой
Электроосвещение	Скрытая проводка
Прочие работы	Прочие работы

9102/40/50

Уборная
Диммер Г1

№ п.п	Наименование конструктивных элементов	Число этажей			
		1	2	3	4
1	2	1			
1	Фундаменты	Длина (м.)	7,50		
2	Стены и перегородки	Ширина (м.)	2,15		
3	Перекрытия	Высота (м.)	2,45		
4	Крыша	Площадь (кв.м.)	16,1		
5	Полы	Объем (куб.м.)	39		
6	Проемы	Физический износ в %	40		
7	Отделка				
8	Электроосвещение				
9	Прочие работы				

Техническое описание сооружений

Литера по плану	Назначение	Материал и конструкция	Размеры, м.			Площадь кв.м.	Объем, куб.м.	Износ в %
			Длина	Ширина	Высота			
□ III	замощение	асфальтобетон				2414,1		15
I	Ограждение	Металл решетка	251,40		1,25	314,3		20
I	Аргезинская	Металл труба			8,00			40
II	Септик	ж/б кольца			4,00		4	45

9102/40/90

стоимость строений и сооружений на участке (в руб.)

В ценах какого года	Основные строения		Служебные строения и сооружения		Всего	
	Восстановительная стоимость	Действительная стоимость	Восстановительная стоимость	Действительная стоимость	Восстановительная стоимость	Действительная стоимость
1969	310888	154874	59189	39981	370077	194855
1991	655869	326735	123112	83163	778981	409898

12265605,99 руб.

руб.

Полная балансовая стоимость с учетом износа

Остаточная балансовая стоимость в ценах 2004 г.

5235399 руб.

Действительная инвентаризационная стоимость в ценах

Уварова Галина Вадимовна

Выполнил инвентаризатор

Проверил бригадир

Перечень документов прилагаемых к техническому паспорту

№ п.п.	Наименование документа	Масштаб	Количество листов	Примечание
1	2	3	4	5
1	Схема земельного участка	1:500	1	
2	Поземельный план строения	1:200	1	
3	Экспликация		3	

1:500
1:1000
1:2000
1:5000
1:10000
1:20000
1:50000
1:100000
1:200000
1:500000
1:1000000

СОПКА

Схема земельного участка

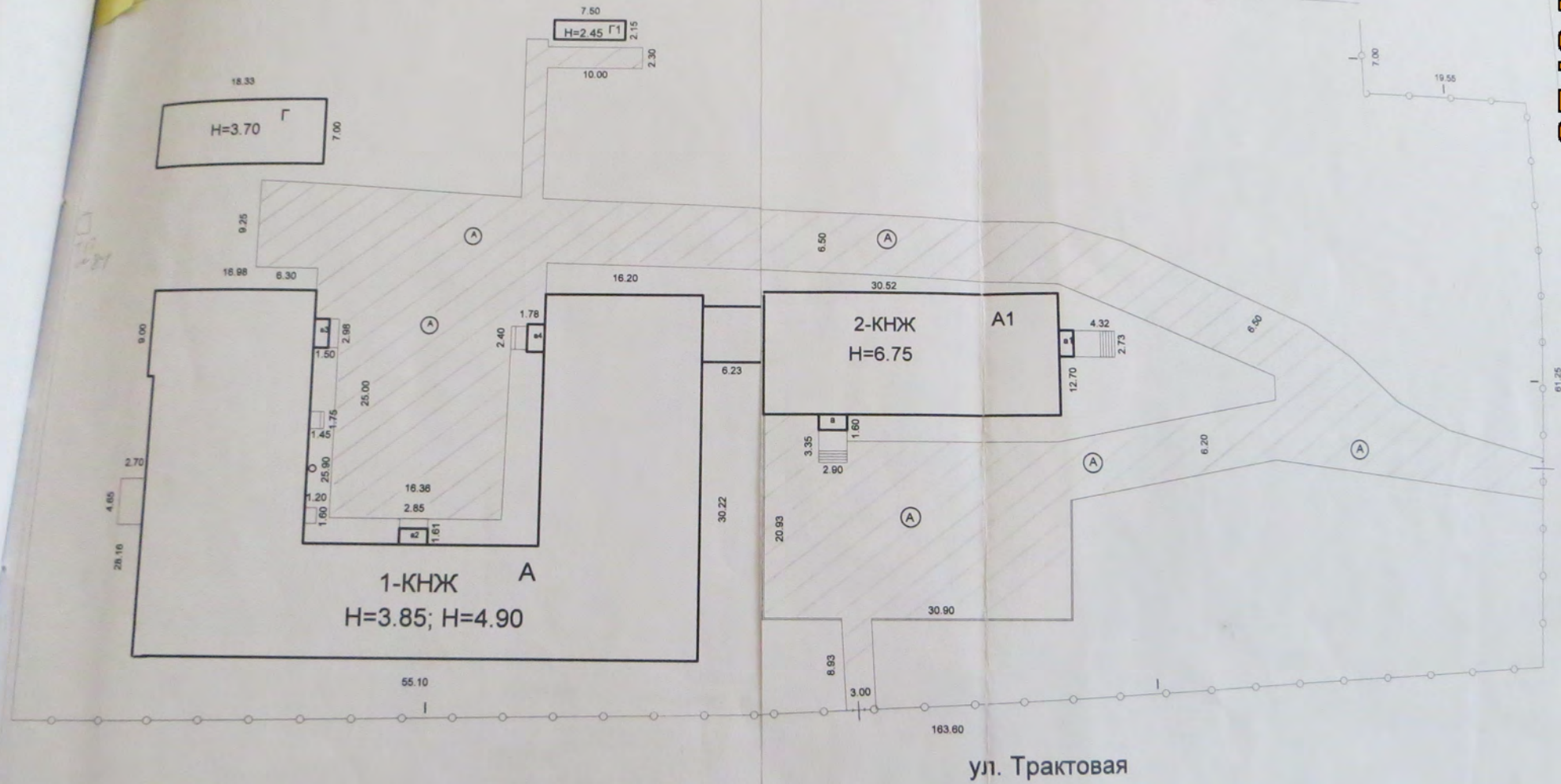

05/04/2016

Отделение №5
Филиала ФГУП "Ростехинвентаризация" по Приморскому краю
с. Веселый Яр, ул. Тракторная №41А

Дата	Исполнитель	Фамилия И. О.	Подпись
26.09.11.	Техник	Гварова Г. В.	
26.09.11.	Начальник	Шолленберг В. Ф.	

М 1:500

05/04/2016

Этаж	Высота помещений по проектной документации	Примечание
29	3,00	Основная
30	3,00	
31	3,00	
32	3,55	Высота помещений по внутреннему обмеру
33	3,55	

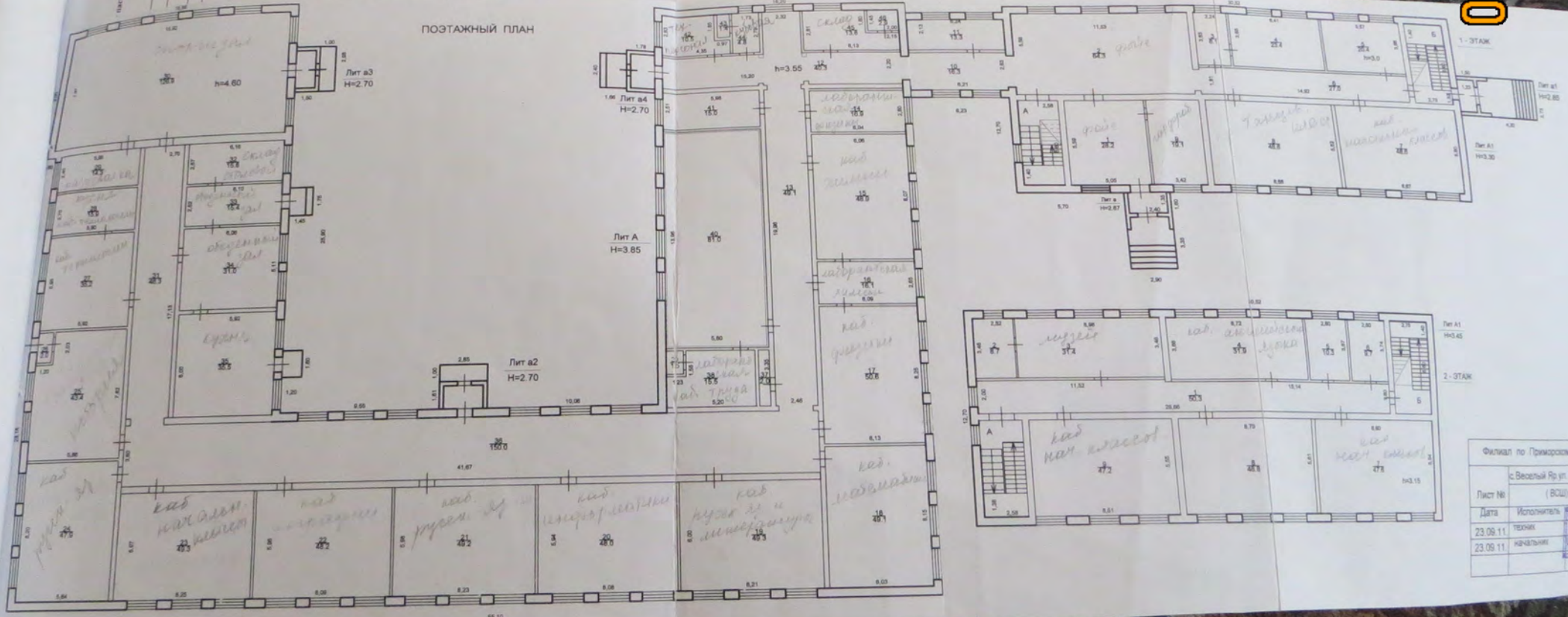

Литера по плану	Номер помещения	Наим. чис. помещ.
1	1	Коридор
2	2	Коридор
3	3	Коридор
4	4	Коридор
5	5	Коридор
6	6	Коридор
7	7	Коридор
8	8	Коридор
9	9	Коридор
10	10	Коридор
11	11	Коридор
12	12	Коридор
13	13	Коридор
14	14	Коридор
15	15	Коридор
16	16	Коридор
17	17	Коридор
18	18	Коридор
19	19	Коридор
20	20	Коридор
21	21	Коридор
22	22	Коридор
23	23	Коридор
24	24	Коридор
25	25	Коридор
26	26	Коридор
27	27	Коридор
28	28	Коридор
29	29	Коридор
30	30	Коридор
31	31	Коридор
32	32	Коридор
33	33	Коридор
34	34	Коридор
35	35	Коридор
36	36	Коридор
37	37	Коридор
38	38	Коридор
39	39	Коридор
40	40	Коридор
41	41	Коридор
42	42	Коридор
43	43	Коридор
44	44	Коридор
45	45	Коридор
46	46	Коридор
47	47	Коридор
48	48	Коридор
49	49	Коридор
50	50	Коридор
51	51	Коридор
52	52	Коридор
53	53	Коридор
54	54	Коридор
55	55	Коридор
56	56	Коридор
57	57	Коридор
58	58	Коридор
59	59	Коридор
60	60	Коридор
61	61	Коридор
62	62	Коридор
63	63	Коридор
64	64	Коридор
65	65	Коридор
66	66	Коридор
67	67	Коридор
68	68	Коридор
69	69	Коридор
70	70	Коридор
71	71	Коридор
72	72	Коридор
73	73	Коридор
74	74	Коридор
75	75	Коридор
76	76	Коридор
77	77	Коридор
78	78	Коридор
79	79	Коридор
80	80	Коридор
81	81	Коридор
82	82	Коридор
83	83	Коридор
84	84	Коридор
85	85	Коридор
86	86	Коридор
87	87	Коридор
88	88	Коридор
89	89	Коридор
90	90	Коридор
91	91	Коридор
92	92	Коридор
93	93	Коридор
94	94	Коридор
95	95	Коридор
96	96	Коридор
97	97	Коридор
98	98	Коридор
99	99	Коридор
100	100	Коридор

Филиал по Приморскому краю, отделение №2	
с. Веселый Рр ул. Троицкая №41 А	
(ВСО)	
Лист №	Исполнитель
23.09.11	Техник
23.09.11	начальник



ПАСПОРТУ НА ЗДАНИЕ (Строение)

Основная	29		
Вспомогательная	30		
Высота помещений по внутреннему обмеру	31	3.55	3.55
Примечание	32		

ПОЭТАЖНЫЙ ПЛАН

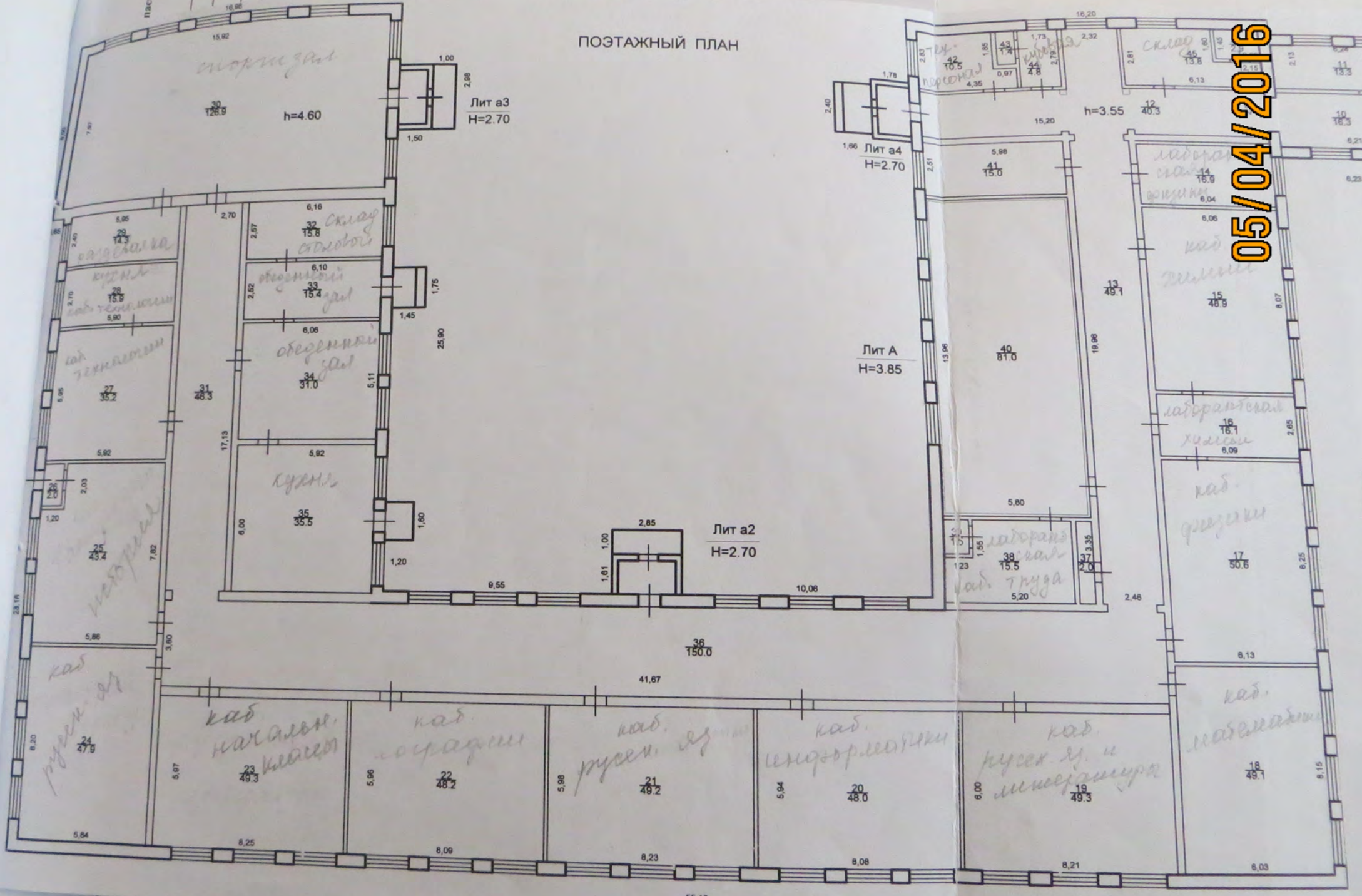

05/04/2016

Литера по плану	Номер помещения	Номер по плану	Наименование помещения
A	10	4	Коридор
A	11	3	Кабинет
A	12	2	Коридор
A	13	1	Коридор
A	14		помещение
A	15		Кабинет
A	16		лаборатория
A	17		Кабинет
A	18		Кабинет
A			Кабинет
A			Кабинет
A			Кабинет
A			Кабинет

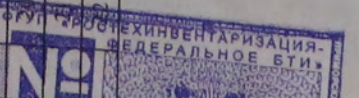

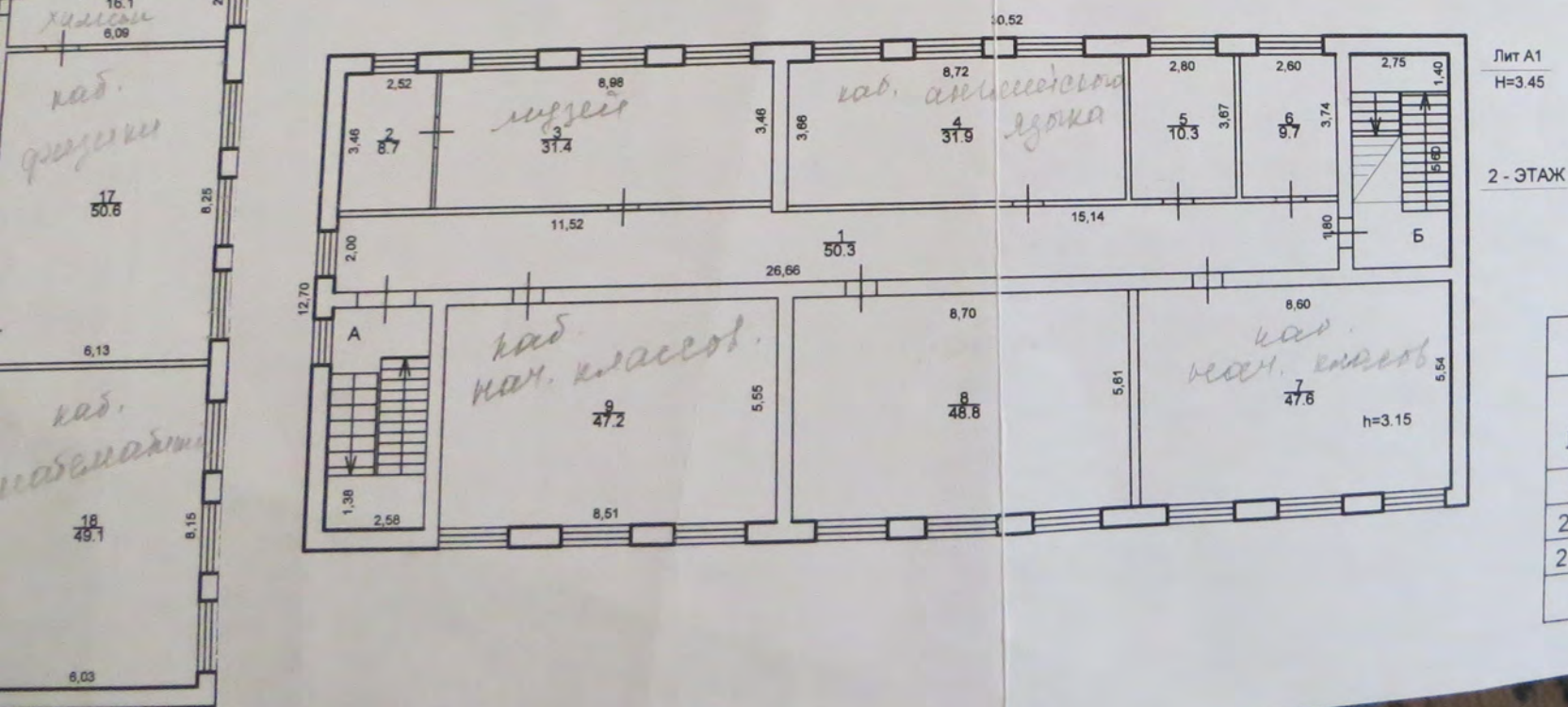
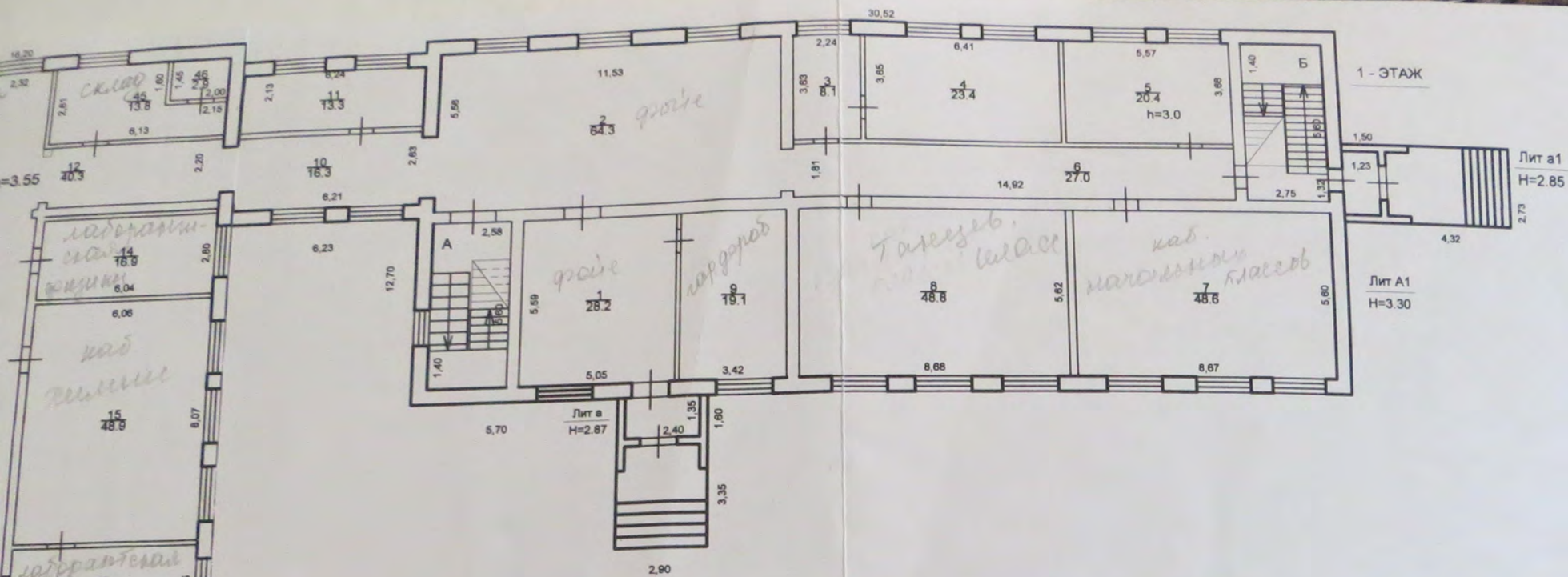

Филиал по Приморскому краю, отделение №5	
Лист №	с. Веселый Яр, ул. Тракторная №41 А (ВСШ)
Дата	Исполнитель
23.09.11.	Уварова Т. В.
23.09.11.	начальник
	Шалдаберг В. Ф.

05/04/2016

Расположенного в городе (другом поселении)

с Веселый Яр

дом № 41 А по ул. Тракторная

05/04/2016

Площадь по внутреннему обмеру в кв.м., в т.ч. предназначенная под помещения

Литера по плану	Номер помещения	Номер по плану	Назначение частей помещения	Формула подсчета частей помещения	Площадь по внутреннему обмеру в кв.м., в т.ч. предназначенная под помещения																															
					Школьная		Основная	Вспомогательная	Основная	Вспомогательная	Основная	Вспомогательная	Основная	Вспомогательная	Основная	Вспомогательная	Основная	Вспомогательная	Основная	Вспомогательная	Основная	Вспомогательная	Основная	Вспомогательная	Основная	Вспомогательная	Основная	Вспомогательная								
					Основная	Вспомогательная																														
1	3	4	5	6	7	8	9	10	11	12	13	14	15	16	17	18	19	20	21	22	23	24	25	26	27	28	29	30	31	32						
Этаж I																																				
A		10	Коридор			16,3																														
A		11	Кабинет		13,3																															
A		12	Коридор			40,3																													3,55	
A		13	Коридор			49,1																														
A		14	помещение	лаборатория физики		16,9																														
A		15	Кабинет	химии	48,9																														3,55	
A		16	лаборатория	для химии	16,1																															
A		17	Кабинет	физики	50,6																															
A		18	Кабинет	матем.	49,1																															
A			Кабинет	русск. яз.	49,3																															
A			Кабинет	информ.	48,0																															
A			Кабинет	русск. яз.	49,2																															
A			Кабинет	географ.	48,2																															



1	2	3	4	5	6	7	8	9	10	11	12	13	14	15	16	17	18	19	20	21	22	23	24	25	26	27	28	29	30	31	32	
A		23	Кабинет		НАЧ. КМ	49,3																										
A		25	Кабинет		ИСТОРИЯ	43,4																										
A		26	тамбур				2,0																									
A		27	Кабинет		ТЕХНОЛОГИИ	35,2																										
A		28	помещение		БУХГАЛТЕРСКОЕ		15,9																									
A		29	раздевалка		СПОРТИВ		14,3																									3,55
A		30	Спортзал			126,9																										4,60
A		31	Коридор				46,3																									3,55
A		32	Склад		СТОЛОВАЯ		15,8																									3,55
A		33	обеденный зал				15,4																									
A		34	обеденный зал				31,0																									
A		35	кухня				35,5																									
A		36	Рекреация				150,0																									3,55
A		37	электрощитовая				2,0																									
A		38	лаборатория		ФУНДАМЕНТАЛЬ		15,5																									
A		39	шкаф				1,5																									
A		40	мастерская			81,0																										
A		41	лаборатория		ФУНДАМЕНТАЛЬ	15,0																										
A		42	помещение		ТЕХПЕРСОНАЛ		10,5																									
A		43	шкаф				1,4																									
A		44	помещение		КУБОВАЯ		4,8																									
A		45	Склад				13,8																									
A		46	шкаф				2,9																									
A		24	Кабинет		КРУПКИ	47,9																										
AI		1	Фойе				28,2																									
AI		2	Холл				64,3																									
AI			Учительская			8,1																										3,00
AI			Учительская			23,4																										
AI			Кабинет директора			20,4																										
AI			Коридор			27,0																										
AI			Кабинет		НАЧ. КМ	48,6																										
AI			Танцевальный зал			48,8																										
AI			раздевалка			19,1																										

05/04/2016



1	2	3	4	5	6	7	8	9	10	11	12	13	14	15	16	17	18	19	20	21	22	23	24	25	26	27	28	29	30	31	32		
AI			А	Лестничная клетка			14,4																										
AI			Б	Лестничная клетка			15,4																										
Итого по этажу					920,7	669,6																											
Этаж 2																																	
AI		1		Коридор			50,3																										
AI		2		Кабинет	архив		8,7																								3,15		
AI		3		Кабинет	музей		31,1																										
AI		4		Кабинет	англ. яз.		31,9																										
AI		5		Кабинет	медцин		10,3																										
AI		6		помещение	бид. нот. склад		9,7																										
AI		7		Кабинет	нат. кд.		47,6																										
AI		8		Библиотека			48,8																									3,15	
AI		9		Кабинет	нат. м.		47,2																										
AI			А	Лестничная клетка			14,4																										
AI			Б	Лестничная клетка			15,4																										
Итого по этажу					225,6	89,8																											
Итого					1146,3	759,4																											

05/04/2016





05/04/2016



05/04/2016

ВЫХОД

05/04/2016



05/04/2016



05/04/2016



05/04/2016



05/04/2016

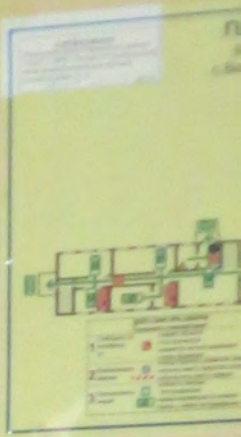

ПРИ ПОЖАРЕ

220v

05/04/2016



05/04/2016



05/04/2016



05/04/2016



05/04/2016



Муниципальное казенное
образовательное учреждение
"Средняя общеобразовательная
школа с. Весёлый Яр"
Ольгинского района Приморского края
692402, РФ, Приморский край, Ольгинский район,
с. Весёлый Яр, ул. Трудовая, 11-А.

05/04/2016



05/04/2016



05/04/2016



05/04/2016



05/04/2016



05/04/2016



05/04/2016



05/04/2016



05/04/2016



05/04/2016



СЕРВІС

05/04/2016



05/04/2016

ПЛАН ЭВАКУАЦИИ

МОУ СОШ с. Весёлый Яр
Основное здание

СОГЛАСОВАНО
Начальник отдела ГПН
Омьинского района
Калинин внутренней
службы –
Сидин Николай
Анатольевич



УТВЕРЖДАЮ
Директор МОУ СОШ
с. Весёлый Яр
Ершова
Ирина Кузьминична

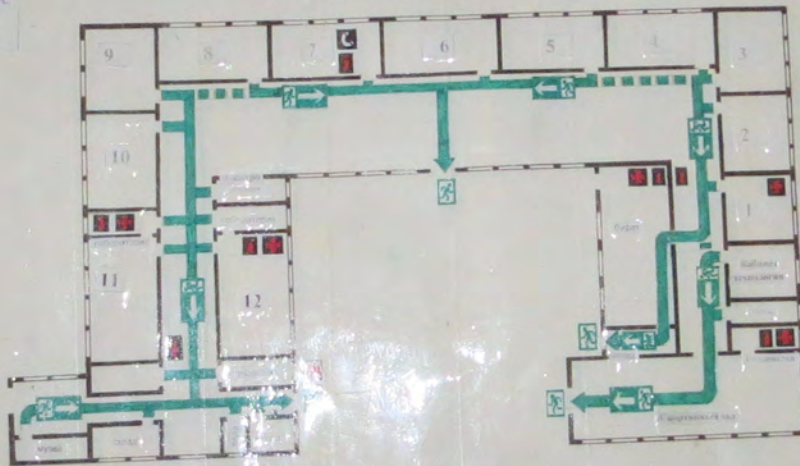

Действия при пожаре Сохранять спокойствие!

1	ПРИ ПОЖАРЕ ЗВОНИТЬ 9-10-64	<ul style="list-style-type: none"> • Адрес объекта • Места возникновения пожара • Свою фамилию
2	Эвакуировать людей	<ul style="list-style-type: none"> • Ориентироваться по знакам направления движения • Взять с собой пострадавших
3	По возможности принять меры по тушению пожара	<ul style="list-style-type: none"> • Использовать средства противопожарной защиты

Условные обозначения

	Эвакуационный выход		Телефон
	Направление движения к эвакуационному выходу		Огнетушитель
	Путь к основному Эвакуационному выходу		Аптечка первой медицинской помощи
	Путь к основному Эвакуационному выходу		Противопожарный щит

КАТЕГОРИЯ
ПОМЕЩЕНИЯ

B-1

B-4

КЛАСС ЗОНЫ
ПОМЕЩЕНИЯ

П-IIa

05/04/2016



05/04/2016



05/04/2016



05/04/2016

ПРИЛОЖЕНИЯ

Результаты обследования:

- | | |
|--|---------|
| 1. Территории, прилегающей к объекту | на 2 л. |
| 2. Входа(входов) в здание | на 3 л. |
| 3. Путей движения в здании | на 3 л. |
| 4. Зоны целевого назначения объекта | на 4 л. |
| 5. Санитарно-гигиенических помещений | на 1 л. |
| 6. Системы информации (и связи) на объекте | на 1 л. |

Результаты фотофиксации на объекте _____ на 4 л.

Позтажные планы, паспорт БТИ _____ на 1 л.

Другое (в том числе дополнительная информация о путях движения к объекту)

Руководитель

рабочей группы зам. главы администрации
Ольгинского муниципального района Медведев Е.В.
(Должность, Ф.И.О.)

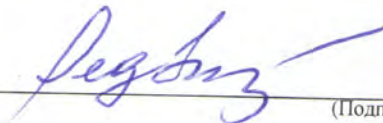

(Подпись)

Члены рабочей группы:

И.о. начальника отдела экономического
развития администрации ОМР Полосина К.А.
(Должность, Ф.И.О.)

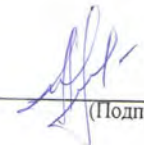

(Подпись)

Старший инспектор отделения учета выплат и
реализации социальных программ отдела по
Ольгинскому муниципальному району департамента
труда и социального развития Приморского края Мороз М.П.
(Должность, Ф.И.О.)

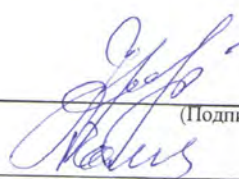

(Подпись)

Пенсионер, инвалид Комнатов П.Е.
(Должность, Ф.И.О.)



(Подпись)

представители организации, расположенной на объекте
Начальник МКУ Ольгинский ОНО Мальцева Е.М.
(Должность, Ф.И.О.)



(Подпись)

УТВЕРЖДАЮ
Начальник отдела по Ольгинскому
муниципальному району департамента
труда и социального развития
Приморского края
Г.В. Фищенко
«27» мая 2016г.

АКТ ОБСЛЕДОВАНИЯ
(объекта социальной инфраструктуры)
К ПАСПОРТУ ДОСТУПНОСТИ ОСИ
№ _____

Ольгинский муниципальный район

«05» 04 2016г.

Наименование территориального образования субъекта РФ

1. Общие сведения об объекте

- 1.1. Наименование (вид) объекта здание школы с.Веселый Яр.
- 1.2. Адрес объекта Приморский край, с.Веселый Яр, ул.Тракторная, 41а.
- 1.3. Сведения о размещении объекта:
 - отдельно стоящее здание 1 этаж, 1905,7 кв.м.
 - наличие прилегающего земельного участка (да, нет) --- кв.м;
- 1.4. Год постройки здания 1964, последнего капитального ремонта --- г.
- 1.5. Дата предстоящих плановых ремонтных работ: 2016-2018г.
- 1.6. Название организации (учреждения), Муниципальное казенное общеобразовательное учреждение Средняя общеобразовательная школа с.Веселый Яр (полное юридическое наименование - согласно Уставу, краткое наименование) МКОУ СОШ с.Веселый Яр.
- 1.7. Юридический адрес организации (учреждения) с.Веселый Яр, ул.Тракторная, 41а.

2. Характеристика деятельности организации на объекте

Дополнительная информация: создание условий учащимся для получения общего среднего образования, образовательные услуги.

3. Состояние доступности объекта

3.1 Путь следования к объекту пассажирским транспортом

(описать маршрут движения с использованием пассажирского транспорта)
Движение пассажирского транспорта на территории села не осуществляется,
наличие адаптированного пассажирского транспорта к объекту отсутствует

3.2 Путь к объекту от ближайшей остановки пассажирского транспорта:

- 3.2.1 расстояние до объекта от остановки транспорта --- м
- 3.2.2 время движения (пешком) --- мин
- 3.2.3 наличие выделенного от проезжей части пешеходного пути нет;
- 3.2.4 Перекрестки: ---
- 3.2.5 Информация на пути следования к объекту: нет
- 3.2.6 Перепады высоты на пути: нет
Их обустройство для инвалидов на коляске: нет

УТВЕРЖДАЮ
Начальник отдела по Ольгинскому
муниципальному району департамента
труда и социального развития

Приморского края

Г.В. Фищенко

«28 июля» 2016г.

ПАСПОРТ ДОСТУПНОСТИ

объекта социальной инфраструктуры (ОСИ)

№ _____

1. Общие сведения об объекте

- 1.1. Наименование (вид) объекта здание школы с.Веселый Яр.
1.2. Адрес объекта Приморский край, с.Веселый Яр, ул.Тракторная, 41а
1.3. Сведения о размещении объекта:
- отдельно стоящее здание 1 этаж, 1905,7 кв.м.
- наличие прилегающего земельного участка (да, нет) --- кв.м;
1.4. Год постройки здания 1964, последнего капитального ремонта ---г.
1.5. Дата предстоящих плановых ремонтных работ: 2016-2018г.

сведения об организации, расположенной на объекте

- 1.6. Название организации (учреждения), Муниципальное казенное общеобразовательное учреждение Средняя общеобразовательная школа с.Веселый Яр (полное юридическое наименование - согласно Уставу, краткое наименование) МКОУ СОШ с.Веселый Яр.
1.7. Юридический адрес организации (учреждения) с.Веселый Яр, ул.Тракторная, 41а.
1.8. Основание для пользования объектом (оперативное управление, аренда, собственность) оперативное управление.
1.9. Форма собственности (государственная, негосударственная) муниципальная.
1.10. Территориальная принадлежность (федеральная, региональная, муниципальная) муниципальная.
1.11. Вышестоящая организация (наименование) МКУ Ольгинский ОНО.
1.12. Адрес вышестоящей организации, другие координаты пгт Ольга, ул. Ленинская, д. 8, e-mail: olgaono@mail.primorve.ru, тел.: 9-15-46.

2. Характеристика деятельности организации на объекте

- 2.1. Сфера деятельности (здравоохранение, образование, социальная защита, физическая культура и спорт, культура, связь и информация, транспорт, жилой фонд, потребительский рынок и сфера услуг, другое) Оказание услуг населению в сфере образования.
2.2. Виды оказываемых услуг Оказание услуг населению в сфере образования.
2.3. Форма оказания услуг: (на объекте, с длительным пребыванием, в т.ч. проживанием, на дому, дистанционно) на объекте.
2.4. Категории обслуживаемого населения по возрасту: (дети, взрослые трудоспособного возраста, пожилые; все возрастные категории) Дети.
2.5. Категории обслуживаемых инвалидов: (инвалиды, передвигающиеся на коляске, инвалиды с нарушениями опорно-двигательного аппарата; нарушениями зрения, нарушениями слуха, нарушениями умственного развития) все категории.
2.6. Плановая мощность: посещаемость (количество обслуживаемых в день), вместимость, пропускная способность 102 человека.
2.7. Участие в исполнении ИПР инвалида, ребенка-инвалида (да, нет) да.

3. Состояние доступности объекта

УТВЕРЖДАЮ
Заместитель главы Ольгинского
муниципального района
Е.В.Медведев
« » 20 г.

АНКЕТА
(информация об объекте социальной инфраструктуры)
К ПАСПОРТУ ДОСТУПНОСТИ ОСИ
№ _____

1. Общие сведения об объекте

- 1.1. Наименование (вид) объекта здание школы с.Веселый Яр.
1.2. Адрес объекта Приморский край, с.Веселый Яр, ул.Тракторная, 41а
1.3. Сведения о размещении объекта:
- отдельно стоящее здание 1 этаж, 1905,7 кв.м.
1.4. Год постройки здания 1964, год последнего капитального ремонта --- г.
1.5. Дата предстоящих плановых ремонтных работ: 2016-2018 г

сведения об организации, расположенной на объекте

- 1.6. Название организации (учреждения) Муниципальное казенное общеобразовательное учреждение Средняя общеобразовательная школа с.Веселый Яр (полное юридическое наименование - согласно Уставу, краткое наименование) МКОУ СОШ с.Веселый Яр.
1.7. Юридический адрес организации (учреждения) с.Веселый Яр, ул.Тракторная, 41а
1.8. Основание для пользования объектом (оперативное управление, аренда, собственность) оперативное управление
1.9. Форма собственности (государственная, негосударственная) муниципальная.
1.10. Территориальная принадлежность (федеральная, региональная, муниципальная) муниципальная.
1.11. Вышестоящая организация (наименование) МКУ «Ольгинский ОНО»
1.12. Адрес вышестоящей организации, другие координаты пгт Ольга, ул. Ленинская, д. 8, e-mail: olgaono@mail.primorve.ru, тел.: 9 - 1 5 - 4 6

2. Характеристика деятельности организации на объекте

- 2.1 Сфера деятельности (здравоохранение, образование, социальная защита, физическая культура и спорт, культура, связь и информация, транспорт, жилой фонд, потребительский рынок и сфера услуг, другое) Оказание услуг населению в сфере образования.
2.2 Виды оказываемых услуг: Оказание услуг в сфере образования.
2.3 Форма оказания услуг: (на объекте, с длительным пребыванием, в т.ч. проживанием, на дому, дистанционно) на объекте
2.4 Категории обслуживаемого населения по возрасту: (дети, взрослые трудоспособного возраста, пожилые; все возрастные категории) дети.
2.5 Категории обслуживаемых инвалидов: (инвалиды, передвигающиеся на коляске, инвалиды с нарушениями опорно-двигательного аппарата; нарушениями зрения, нарушениями слуха, нарушениями умственного развития) все категории.
2.6 Плановая мощность: посещаемость (количество обслуживаемых в день), вместимость, пропускная способность 102 человека.
2.7 Участие в исполнении ИПР инвалида, ребенка-инвалида (да, нет) да.

3. Состояние доступности объекта для инвалидов и других маломобильных групп населения (МГН)

(описать маршрут движения с использованием пассажирского транспорта)

Движение пассажирского транспорта внутри поселения не осуществляется, наличие адаптированного пассажирского транспорта к объекту отсутствует.

3.2 Путь к объекту от ближайшей остановки пассажирского транспорта:

- 3.2.1 расстояние до объекта от остановки транспорта: ---м ;
 3.2.2 время движения (пешком) --- мин;
 3.2.3 наличие выделенного от проезжей части пешеходного пути нет;
 3.2.4 Перекрестки: ---;
 3.2.5 Информация на пути следования к объекту: нет;
 3.2.6 Перепады высоты на пути: нет;
 Их обустройство для инвалидов на коляске: нет.

3.3 Вариант организации доступности ОСИ (формы обслуживания)*с учетом СП 35-101-2001

№ п/п	Категория инвалидов (вид нарушения)	Вариант организации доступности объекта
1	Все категории инвалидов и МГН	ДУ
	<i>в том числе инвалиды:</i>	
2	передвигающиеся на креслах-колясках	ВНД
3	с нарушениями опорно-двигательного аппарата	ДУ
4	с нарушениями зрения	ДУ
5	с нарушениями слуха	А
6	с нарушениями умственного развития	А

- указывается один из вариантов: «А», «Б», «ДУ», «ВНД»

4. Управленческое решение (предложения по адаптации основных структурных элементов объекта)

№ п/п	Основные структурно-функциональные зоны объекта	Рекомендации по адаптации объекта(вид работы)*
1	Территория, прилегающая к зданию (участок)	Текущий ремонт
2	Вход (входы) в здание	Текущий ремонт
3	Путь (пути) движения внутри здания (в т.ч. пути эвакуации)	Текущий, капитальный ремонт, индивидуальное решение с ТСП
4	Зона целевого назначения здания (целевого посещения объекта)	Текущий ремонт
5	Санитарно-гигиенические помещения	---
6	Система информации на объекте (на всех зонах)	Текущий ремонт
7	Пути движения к объекту (от остановки транспорта)	---
8	Все зоны и участки	Текущий и капитальный ремонт

*- указывается один из вариантов (видов работ): не нуждается; ремонт (текущий, капитальный); индивидуальное решение с ТСП; технические решения невозможны - организация альтернативной формы обслуживания

Размещение информации на Карте доступности субъекта РФ согласовано

начальник МКУ «Ольгинский ОНО» Мальцева Елена Сергеевна, 8-42376-9-15-46

(подпись, Ф.И.О., должность; координаты для связи уполномоченного представителя объекта)

